

LAMPIRAN 2

DIAGRAM ALIR

POLA PENGEMBANGAN MAHASISWA

SK REKTOR No.:146/B.VI/Rek./VIII/1999

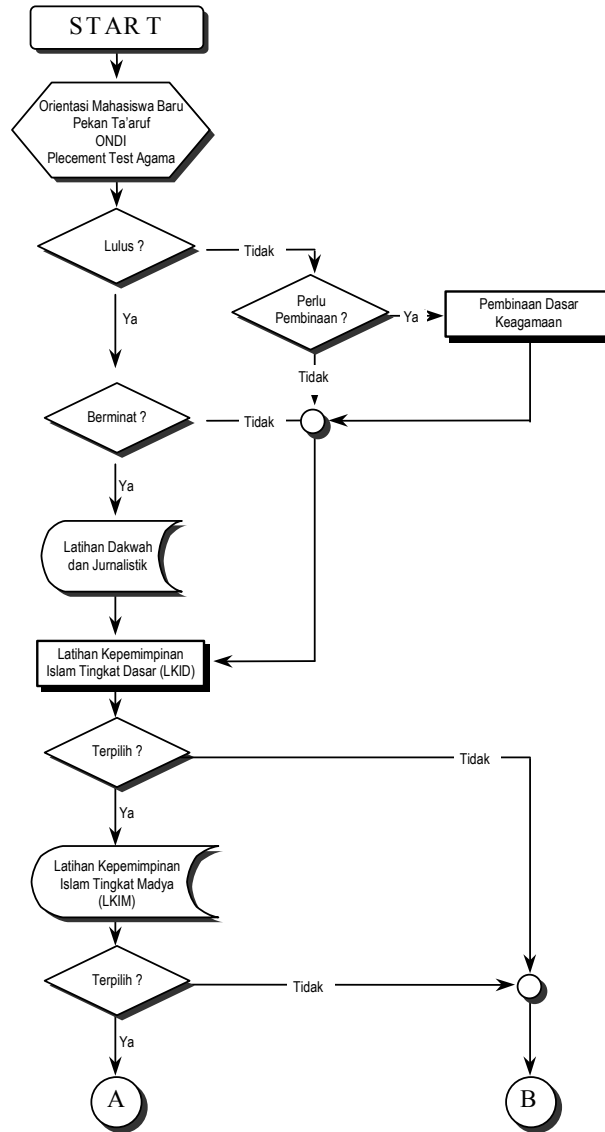

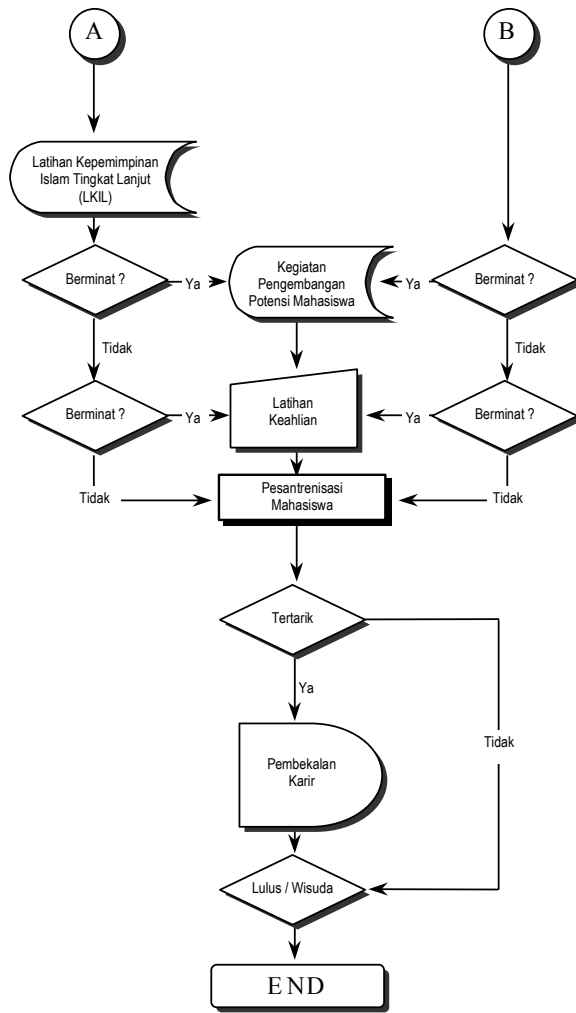

**POLBANGMAWA UII
(UNTUK MHS KURANG AKTIF)**

**Orientasi Mahasiswa Baru
Pekan Ta'aruf ONDI
Placement Test Agama**

**Latihan Kepemimpinan Islam
Tingkat Dasar
(LKID)**

**Pesantrenisasi
Mahasiswa**

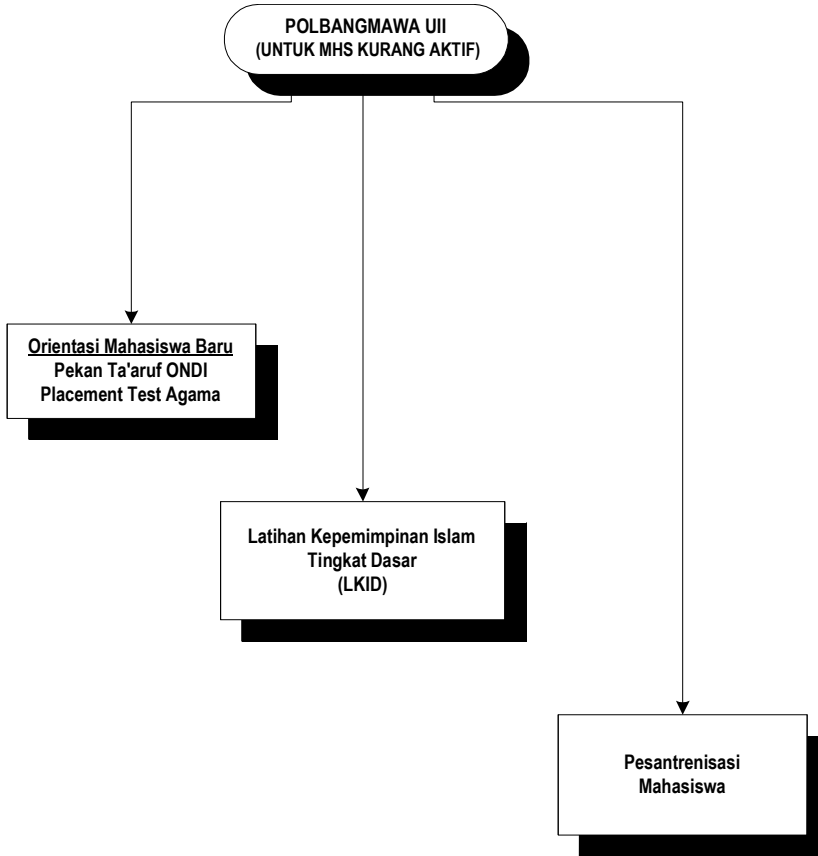

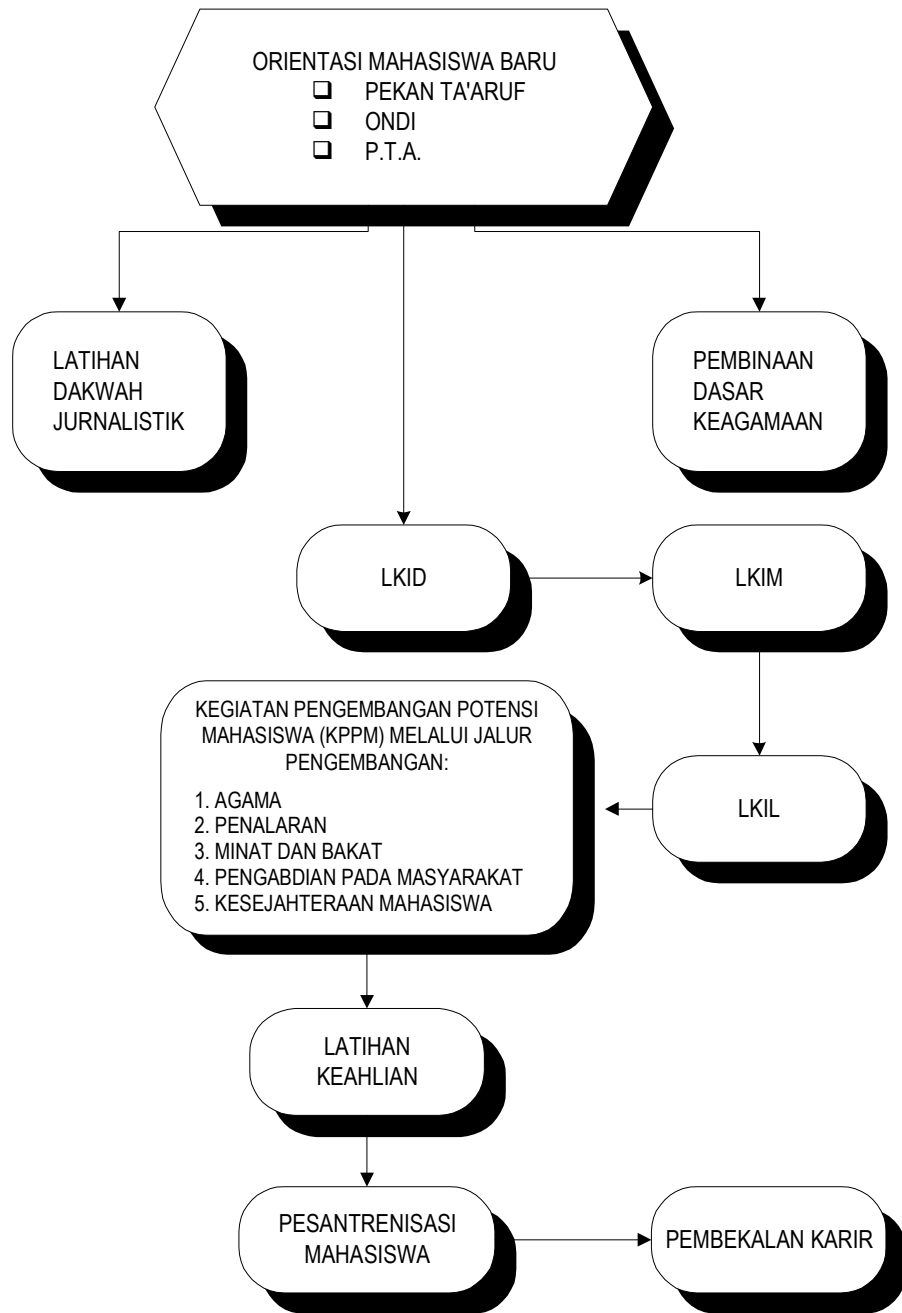

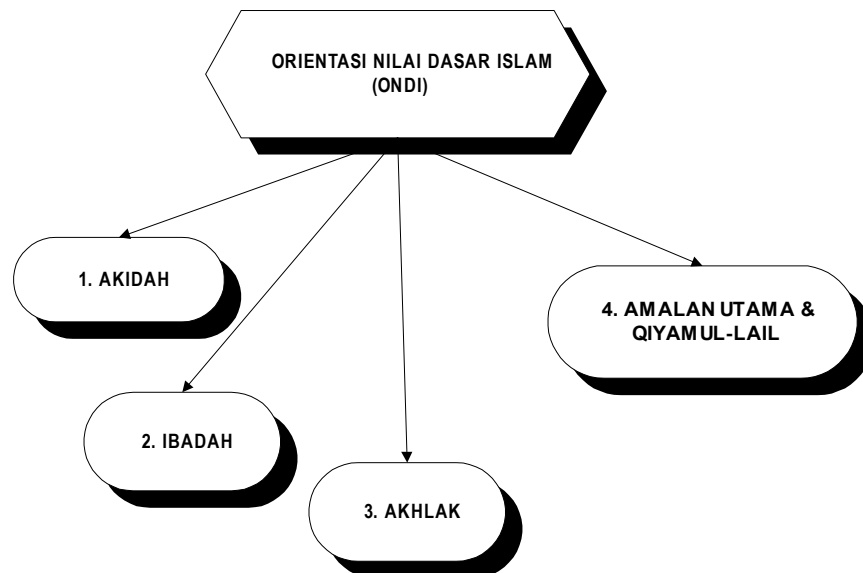
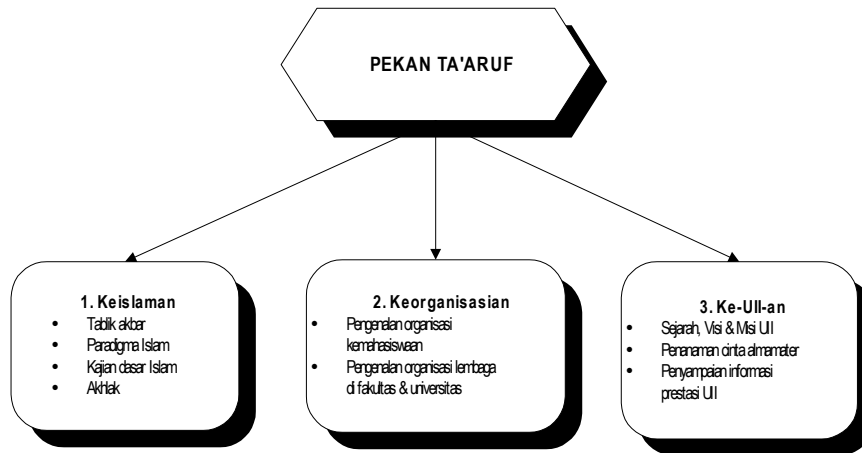

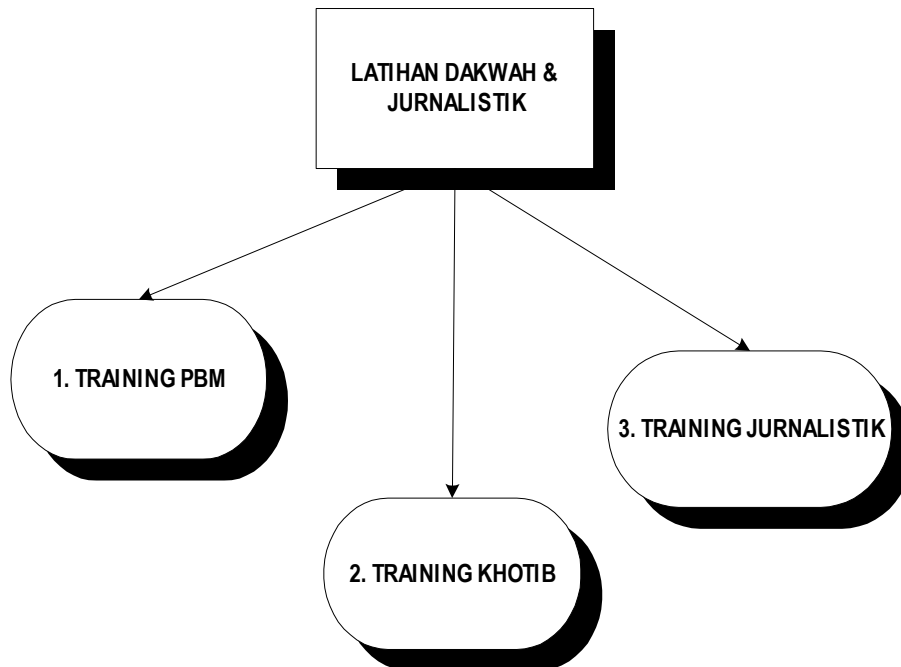
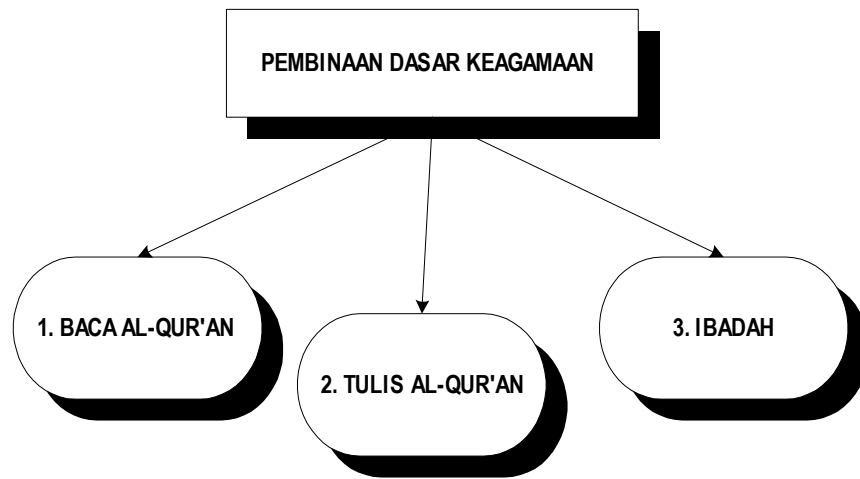

**LATIHAN KEPEMIMPINAN ISLAM
(LKI)**

1. TINGKAT DASAR (LKID)

- a. Framing Motive
- b. Self Awareness
- c. Pilar Substansial Islam
- d. Kepemimpinan & Manajemen
- e. Metode Penulisan Ilmiah
- f. Konsepsi Ilmu Menurut Al-Qur'an
- g. Organisasi Intra Kampus
- h. Teknik Belajar yang Efektif

3. TINGKAT LANJUT (LKIL)

- a. Framing Notive
- b. Teknik Negosiasi dan Lobi
- c. Manajemen Pergerakan Massa
- d. Taktik dan Strategi
- e. Penelitian Ilmiah
- f. Islamization of Knowledge
- g. Aliran-Aliran Modern

2. TINGKAT MADYA (LKIM)

- a. Framing Motive
- b. Kepemimpinan & Manajemen
- c. Teknik Penyusunan Laporan & Anggaran
- d. Komunikasi Organisasi
- e. Problem Solving
- f. Etika dan Sains dalam Masyarakat
- g. Pergerakan Mahasiswa

**PESANTRENISASI
MAHASISWA**

